Governo do Estado de São Paulo
619

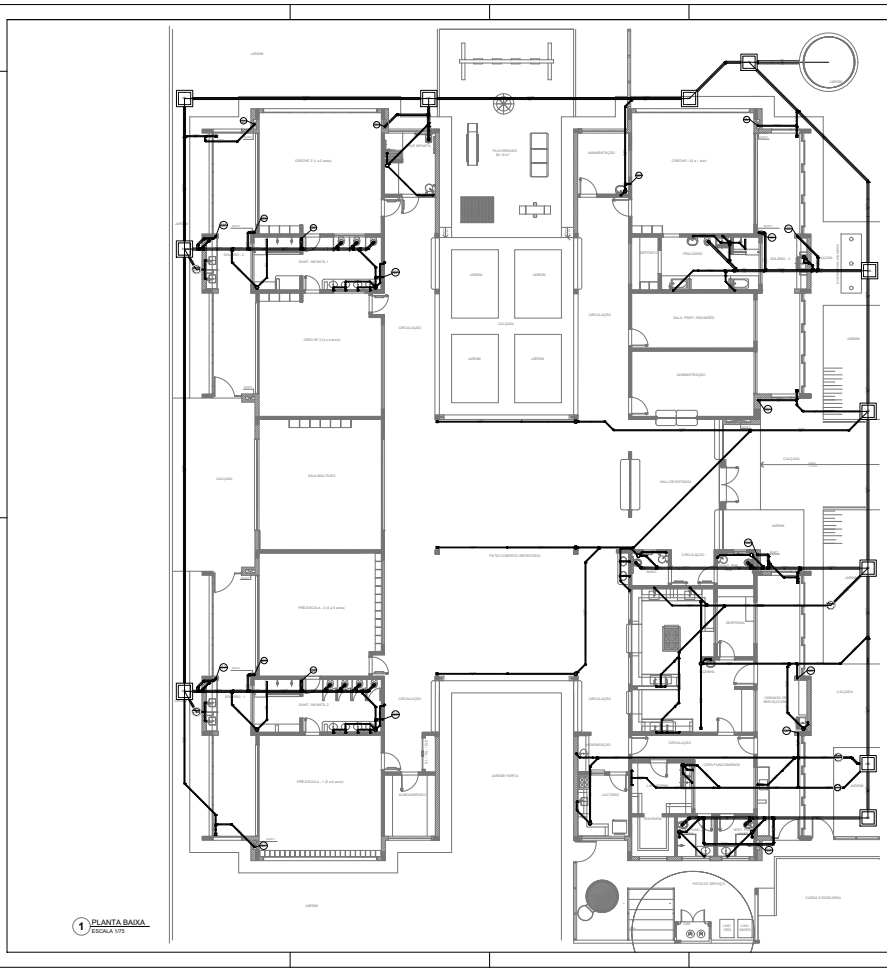

1 PLANTA BAIXA
ESCALA 1/75

LEGENDA	
CAIXA DE INSPEÇÃO ESGOTO SIMPLES 60 x 60 cm	CAIXA DE GORDURA
CAIXA DE ESGOTO	CAIXA SIFONADA
BUCHA DE REDUÇÃO LONGA	RAMAIS DE VENTILAÇÃO
RALO SIFONADO	REDUÇÃO EXCÊNTRICA
RALO SECO	REDUÇÃO EXCÊNTRICA - SUPERIOR
RALO LINEAR 300M	TÊ 45
JOELHO 45	TÊ 90
JOELHO 90	TÊ 90 COM REDUÇÃO
JOELHO 90 COLUNA	JUNÇÃO SIMPLES

NOTAS:
- OS PROJETOS DEVEM SER ADAPTADOS DE TECNICAMENTE CONFORME AS NECESSIDADES MUNICIPAIS;
- PARA COLETA DOS DEJETOS DESERVIDOS PORTÁTEIS MUNICIPAIS;
- CASO SEJA NECESSÁRIA A ELABORAÇÃO DE PROJETO DE FOSSA E SUMIDOURO, ESTE FICARÁ A CARGO DO ENTE FEDERADO;
- O ENTE FEDERADO DEVERÁ REALIZAR AS ALTERAÇÕES NECESSÁRIAS ATÉ A APROVAÇÃO, APÓS ESTA, INCLUIR NO SISTEMA - SIMEC - NOVO PROJETO E NOVA ART DO ENGENHEIRO RESPONSÁVEL PELAS ADEQUAÇÕES;
- ANTES DE COMPATIBILIZAR ESTE PROJETO JUNTAMENTE COM O PROJETO ESTRUTURAL;
- ANTES DA CONCRETAGEM PREVER PASSAGENS PARA TUBULAÇÕES DENTRO DOS LIMITES ESTABELECIDOS PELA NBR 6118:2014.

REFERÊNCIAS:
- MEMORIAL DESCRITIVO E ESPECIFICAÇÕES TÉCNICAS;
- PLANILHA DE QUANTITATIVOS.

PREFEITURA MUNICIPAL DE SÃO VICENTE
Cidade Monumento da História do País
Célula Mater da Nacionalidade
Secretaria de Educação - SEDUC

PROJETO DE INSTALAÇÕES - ESGOTO SANITÁRIO

OBRA	FOLHA
CONSTRUÇÃO DE CRECHE PROINFÂNCIA TIPO 2	01/05
DESENHO: PLANTA BAIXA - LANÇAMENTO DA REDE	LOCAL: Rua sem denominação Bairro Vila Nova São Vicente
RESP. TÉCNICO: ARQ. ALDRIET MARQUES CAU: A35088-8	DATA: MAIO/2022
	Nº PROJETO
	DESENHO: PADRÃO PNDE ARQ. ALDRIET
	ESCALA: 1:75

SEDUCCAP202203716 7DM

Governo do Estado de São Paulo
623

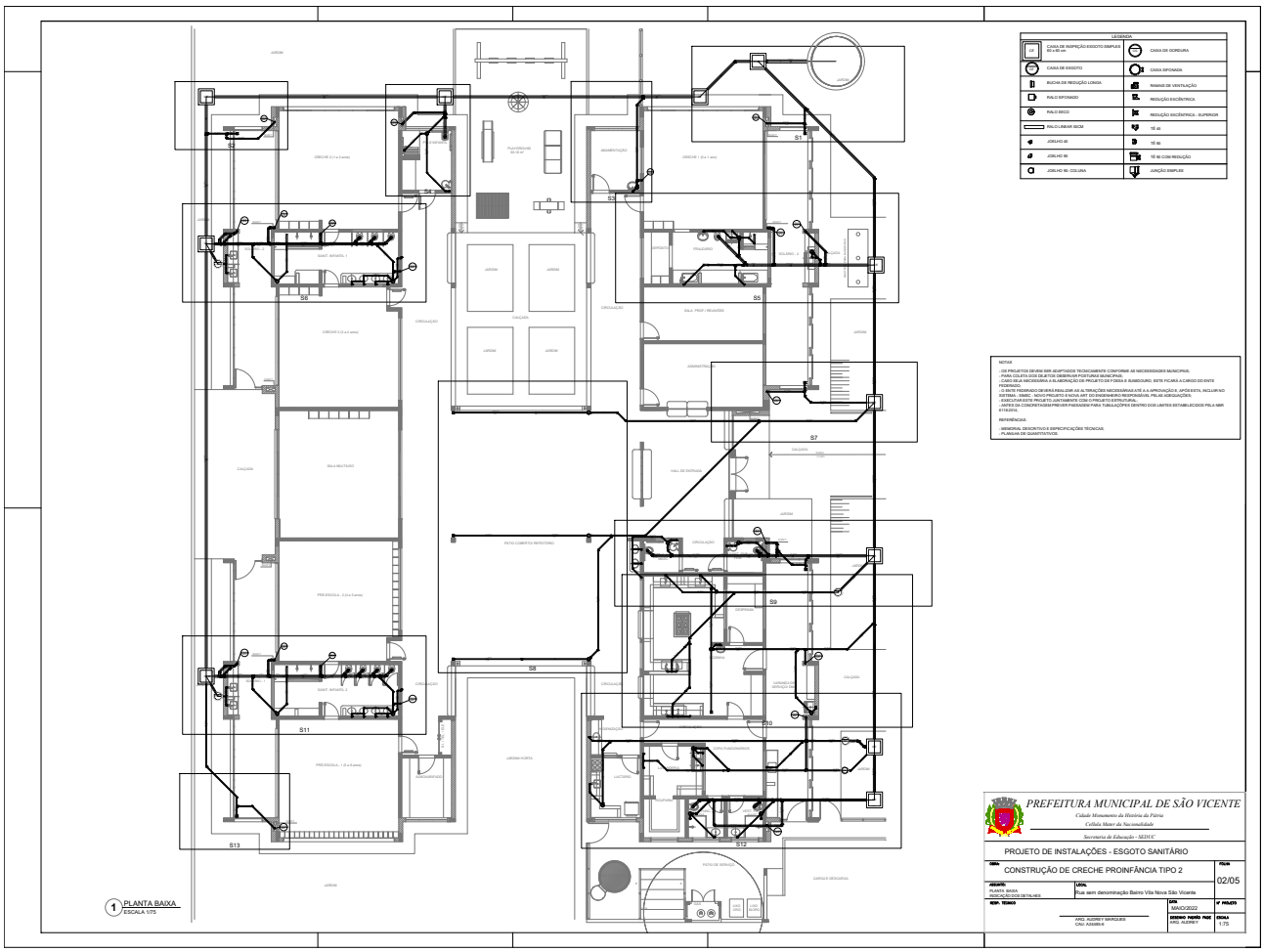

SEDUCCAP202203170DM

Governo do Estado de São Paulo
627

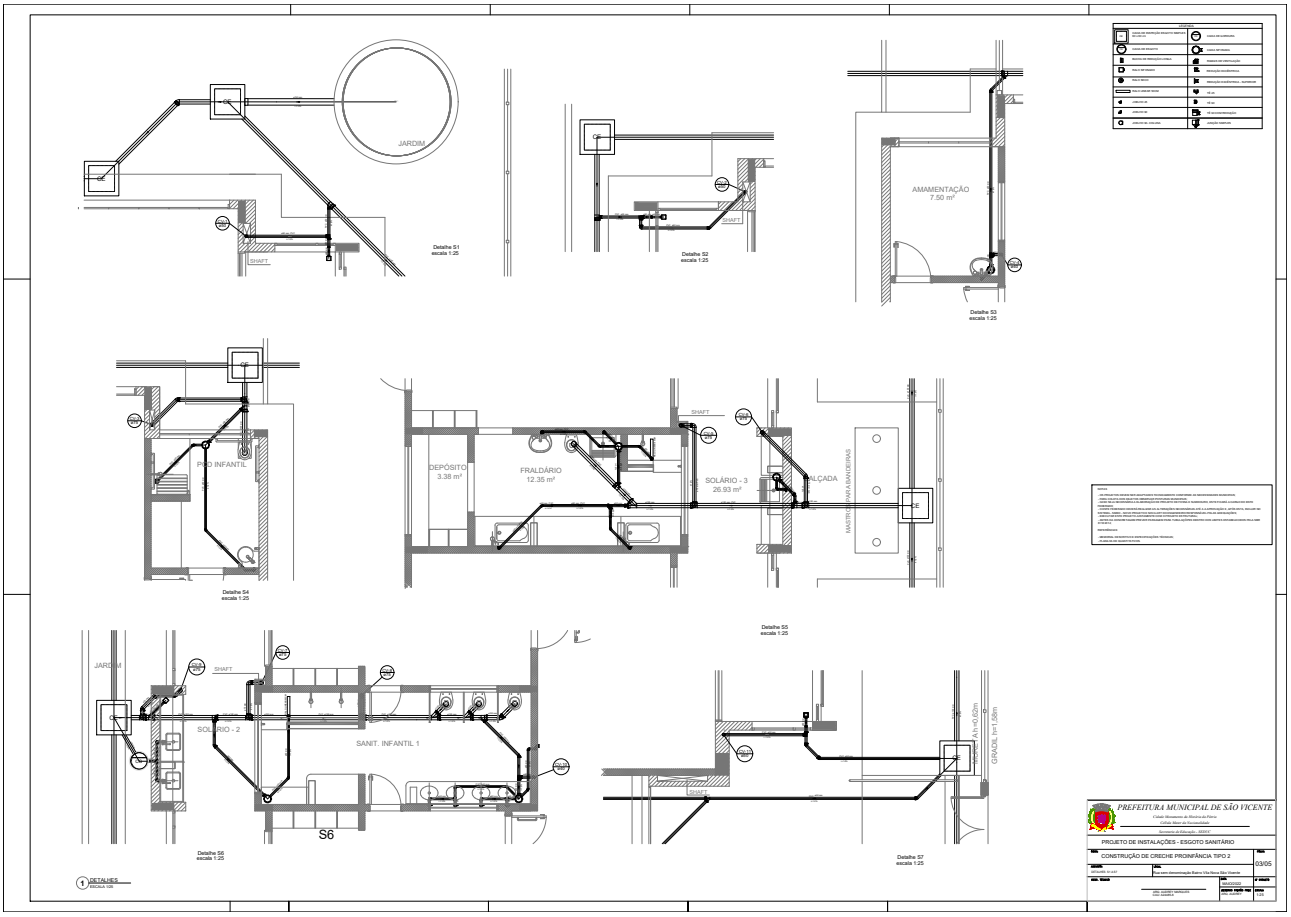

SEDUCCAP202203170DM

Governo do Estado de São Paulo
629

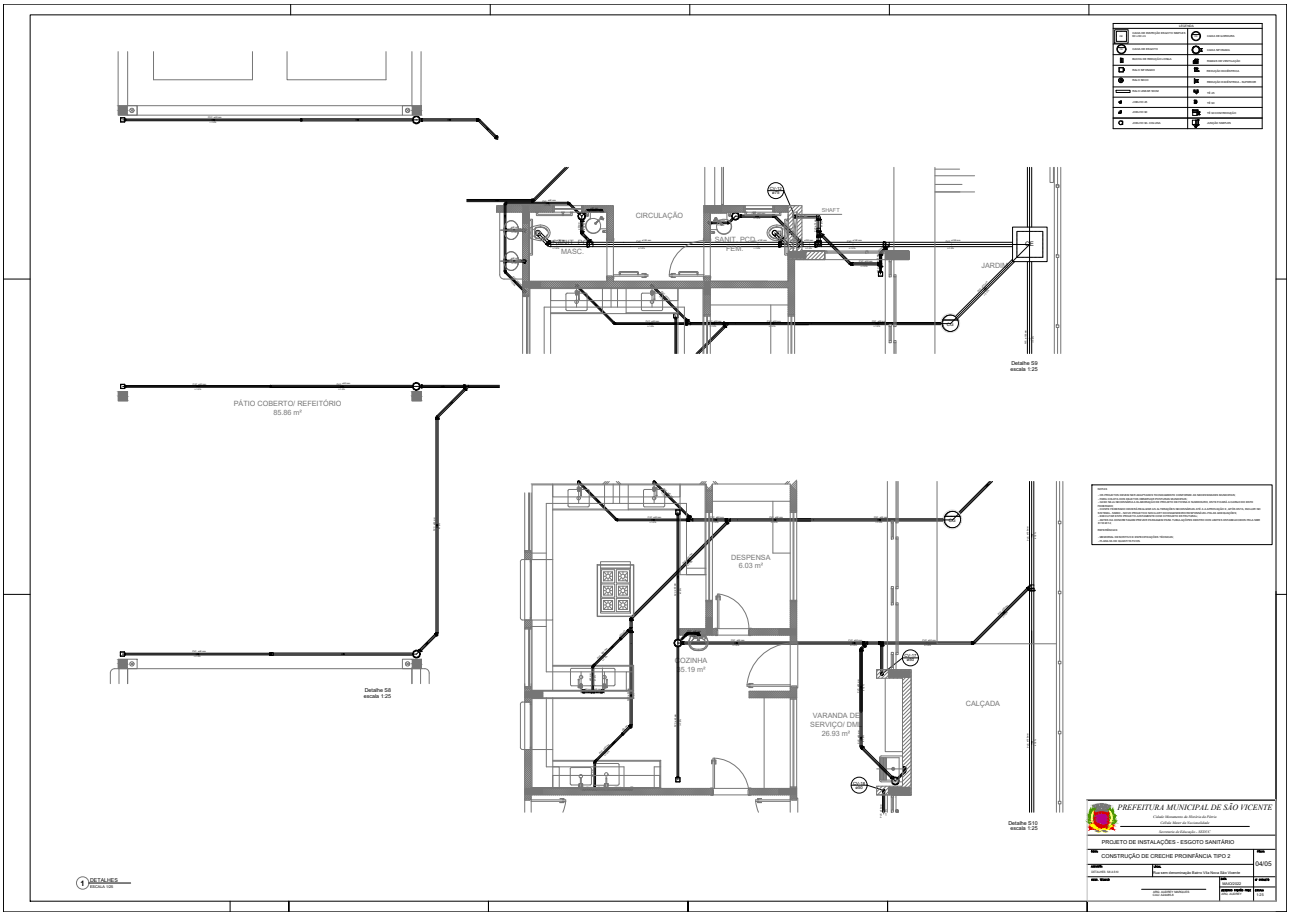

SEDUCCAP202203717 0DM

Governo do Estado de São Paulo
631

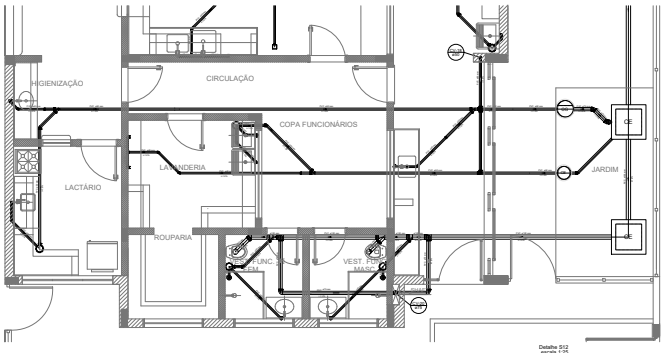

Detalhe S12
escala 1:25

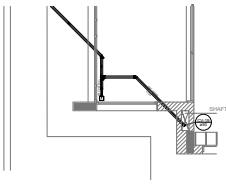

Detalhe S13
escala 1:25

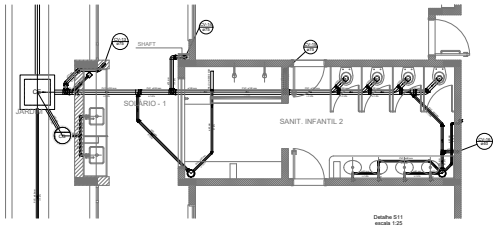

Detalhe S11
escala 1:25

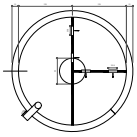

TANQUE SÉPTICO
PLANTA BAIXA - ESC. 1:25

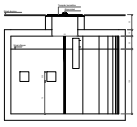

TANQUE SÉPTICO
CORTE - ESC. 1:25

1 RETA-HER
ESCALA 1:50

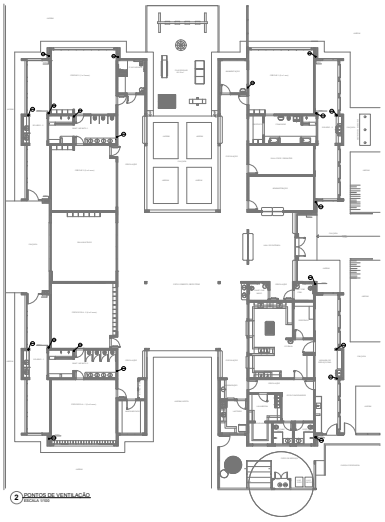

2 PONTOS DE VENTILAÇÃO
ESCALA 1:50

PREFEITURA MUNICIPAL DE SÃO VICENTE
Cidade Monumento da Nacionalidade Brasileira
Cultivar Meio do Desenvolvimento
Secretaria de Educação - SEDUCAP

PROJETO DE INSTALAÇÕES - ESGOTO SANITÁRIO

CONSTRUÇÃO DE CRECHE PROINFÂNCIA TIPO 2

05/05

RESPONSÁVEL PELA ELABORAÇÃO DO PROJETO: Engº Sanitarista Rogério Vieira Nunes São Vicente

ENDEREÇO: Rua Jerônimo Rodrigues Barros Vila Nova São Vicente

ARQ. RESPONSÁVEL: ARQ. ANDRÉ MARQUES CAU: A38BJ-8

DATA: 08/04/2022

ESCALA: INDICADA

SEDUCCAP2022037172DM